

宇部 会議所だより

Monthly Communication



今月の Hot News

- 募集
新入社員研修 参加者募集4面
- ご案内
インスタグラム広告セミナー5面
小規模事業者持続化補助金公募4面
- 会員紹介
新入会員紹介3面



HP



LINE



FB

●発行所/宇部商工会議所
〒755-8558 山口県宇部市松山町一丁目16番18号
TEL0836-31-0251 (代) FAX0836-22-3355 (代)
中小企業相談所 FAX0836-22-3470

●編集発行人/村上 隆
2024[令和6]年2月15日発行(毎月15日発行・月刊)
定価/1部150円(購読料は会費に含む)

宇部商工会議所ホームページ <https://www.ubecci.or.jp/>

青年部ホームページ <http://www.ubecci.or.jp/uyeg/>

未来へつなぐ 変わらぬ宇部の心 ~共存同栄~

2024.1.17 宇部商工会議所は 創立90周年を迎えました

レポート REPORT | 永年継続会員17社、永年勤続従業員36名を表彰

令和5年度

宇部商工会議所会員表彰式開催

1月25日(木)令和5年度の会員表彰式をココランド宇部にて開催した。

宇部商工会議所会員として長年当所事業に貢献してきた永年継続会員(入会期間30年)ならびに宇部市内の企業で長年勤め、宇部の産業発展に貢献してきた永年勤続従業員(15年/20年/25年/30年/35年/40年)を表彰した。

式典当日は、藤崎副市長、山田市議会議長を来賓として迎え、関係者約30名が出席した。

杉下会頭より式辞が述べられた後、永年継続会員17社と永年勤続従業員36名の栄誉を讃えて表彰状および記念品が授与された。

被表彰者を代表して山口興産(株)の水嶋克明氏が「受表彰者一同、本日の感激を忘れることなく、決意を新たに宇部地域の発展に努力する覚悟です」と謝辞を述べた。(2ページに被表彰者の方々をご紹介します)



当日は来賓、関係者約30名が出席



式辞を述べる杉下会頭



山口興産(株)水嶋克明氏による代表答辞



永年継続会員表彰を受ける(有)末永工業取締役社長の末永氏(右)



永年勤続従業員表彰を受ける山口興産(株)水嶋氏(右)

雑感

杉下 秀幸

昨年度は、失われた30年といわれる長い停滞と3年にわたるコロナ禍からの復活として大幅な賃上げがなされました。この間、長いデフレ経済の中で、世界とは賃金や物価で大きな格差が生じました。150円/1\$と円安が進みましたが、それ以上に実質実効レートの中では300円/1\$と1970年代のレベルまで進んでおり、見た目以上に国力低下が顕著になっています。

昨年度の賃上げは、中小企業にとって防衛的な賃上げが70%と非常に厳しかったという認識であり、今年度も引き続きの大幅な賃上げが要請されており、さらに厳しいという認識です。健全な賃上げのためにはそれに見合う利益水準が必要であり、利益を確保するための取引価格の是正が必要です。

日商では、長引く停滞から成長経済へ転換させるためには、我々の強みであるサプライチェーン、大企業と中小企業との共存同栄関係の再構築こそが必要とし、経団連、経済同友会と共に経済界として「パートナーシップ構築宣言」を推進しているところです。

経済好循環の実現の鍵は、我々中小企業が人手不足や円安等に伴うコスト増に打ち勝ち、自己変革による付加価値拡大と円滑な価格転嫁を通じて持続的な賃上げ原資を確保できるかどうかにかかっているわけです。その自己変革を達成するための手段としてDX化による生産性向上が要請されており、イノベーションの創出との積み重ねで経済成長と生産性向上のバランスをとった活動が求められているということです。

単発のイノベーションに終わらないようにするためにはCX化(コーポレート・トランスファー)という会社全体の戦略的なイノベーシ

ンも要求されており、そのマインドの変革元年がこの甲辰というふさわしい年に重ねられていると思っています。まさしくDX化、CX化の取り組みとパートナーシップ宣言の実効が成功という芽であり、それが成長することによって企業の成長・変革を促し、ひいては日本経済全体の底上げとともに再び成長軌道に戻していこうという意味と思っています。

皆でイノベーションという芽を育て、継続的な成長という果実が得られるよう努力しましょう。

レポート REPORT | 令和5年度

永年継続会員・永年勤続従業員被表彰者のご紹介

おめでとうございます
Congratulations!

永年継続会員被表彰事業所 順不同・敬称略

- 入会30年(17事業所)
(有)秋吉建設/(株)イトオ楽器店/上條事務所/キャプテン/(有)岐波設備工業/(有)崎村総合保険事務所/(有)末永工業/(有)菅原工業所/(株)スペック/(有)曾根ダクト工事/(有)大新金属商会/(有)瀧口板金工業/(株)TATSUMI/中村建設(株)/(株)ヒラタ/(株)向井商事/(有)ローズガーデン



永年勤続従業員被表彰者 順不同・敬称略

日本商工会議所会頭
宇部商工会議所会頭 連名表彰

- 勤続40年以上(4事業所4名)
近本電業(株):佐伯英明/廣一興業(株):松永克三/(株)松本電気商会:藤田邦夫/山口興産(株):水嶋克明

- 勤続35年以上(3事業所3名)
琴崎産業(株):仲井早苗/廣一興業(株):吉原稔/双葉産業(株):柏村登

- 勤続30年以上(2事業所2名)
チタン工業(株):渡壁功治/(株)UBE科学分析センター:藤重育夫

宇部商工会議所会頭 表彰

- 勤続25年以上(5事業所9名)
(株)宇部総合サービス:河崎謙一郎/(株)宇部総合サービス:野田智美/(株)宇部総合サービス:本多政恵/(株)宇部総合サービス:...



- ス:山本哲史/高橋建設(株):松重健吾/近本電業(株):呉羽和紀/近本電業(株):藪本哲生/防長商事(株):福山智子/ヤマサンガス(株):西田一治

- 勤続20年以上(5事業所5名)
琴崎産業(株):村上三月/琴崎デリバリー(株):辻岡猛英/高橋建設(株):石田昌浩/近本電業(株):垣本武司/若狭屋:野村由紀

- 勤続15年以上(7事業所13名)
高橋建設(株):今泉海砂/長州貨物(株):藤井倫洋/(株)ノア:續智浩/福永商事(株):加藤信一/福永商事(株):山崎洋/双葉産業(株):加藤奈津子/双葉産業(株):金永健一/双葉産業(株):神代光夫/双葉産業(株):堀眞一郎/双葉産業(株):町田晃一/山口興産(株):栗田浩明/山口興産(株):野尻洋一郎/ヤマサンガス(株):村田健

レポート 建設業部会 REPORT

今年一年の建設工事の無事を願って... 安全祈願祭を開催

1月16日(火)、建設業部会(原田毅部会長/大栄建設株式会社)は恒例の安全祈願祭を琴崎八幡宮で開催し、杉下会頭、村上専務理事を含む24名が参列した。本祈願祭は、建設工事の無事故と安全を願い例年開催しているもの。祝詞奏上後、原田部会長と杉下会頭が玉串を捧げ、参加者全員が御祓いを受け、今年1年の業務での安全と無事故を祈願した。



レポート 商業部会 REPORT

今年一年の商売繁盛、無病息災を祈願 商売繁盛祈願祭開催

当所商業部会(田中敏夫部会長/(株)丸忠青果代表取締役)は、商売繁盛祈願祭を1月9日(火)に開催した。

本祈願祭は、商業部会が中心となって実施している新川市まつりと縁の深い中津瀬神社にて行われ、杉下会頭、村上専務理事を含む13名が参列した。

丸茂広知禰宜による祝詞奏上後、田中部会長・杉下会頭が玉串を捧げ、市内事業者の商売繁盛および今年1年の無病息災を祈願した。

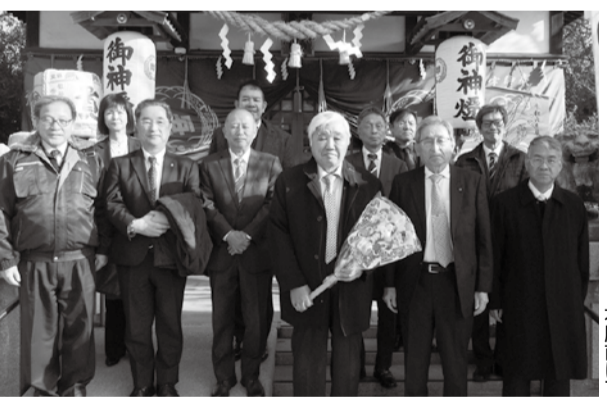

宇部市への陳情要望事項について杉下会頭が卓話 新年懇談会・懇親会開催

1月17日(水)、商業部会(田中敏夫部会長/(株)丸忠青果代表取締役)は、国際ホテル宇部にて、令和5年度の新年懇談会および新年懇親会を開催した。

出席者数は17名。卓話講師として杉下会頭を招いて「宇部市への陳情要望事項について」と題した卓話を実施した。

卓話終了後、和田副部会長の乾杯の発声で懇親会が開宴。終始和やかな中、新年懇親会は盛会裏に幕を閉じた。



MUCC
Infinity with Will
ずっと支える、地球の未来を。
UBE三菱セメント株式会社
Mitsubishi UBE Cement Corporation

- 生コンクリート・パイル
- SL材製造販売
- コンクリート構造物診断・補修
- 不動産賃貸

私たちの町づくりに貢献します
萩森興産株式会社
代表取締役社長 松尾 和弘
本社/山口県宇部市大字沖宇部525番地の125
TEL/(0836)31-1678(代)

人を
生かし、
商いに
活かす。
株式会社 宮商
代表取締役 | 宮下 悠子
〒759-0134 山口県宇部市善和牛明387-35

総合広告代理・総合印刷
PRIX 創舎
〒755-0151 山口県宇部市西岐波宇部臨空頭脳パーク5番
☎0836-54-0000(代)
西日本工場:山口県宇部市 | 中部工場:岐阜県岐阜市
東京・名古屋・岐阜・大阪・岡山・広島・松江・鳥取・高松・松山・宇部・北九州・福岡
ホームページ 創舎 検索



宇部商工会議所青年部へ入会しませんか

総務広報委員会 水野秀和

宇部商工会議所青年部では会員相互の連携と親睦を密にして、青年経営者・従業員としての研鑽を高め自社経営の向上を図ると共に、宇部商工会議所の事業活動への参加や協力を通じて宇部市の商工業の振興を図り地域社会の発展に寄与することを目的として活動しています。

本会は20歳～47歳までの経営者・後継者・経営者の推薦する従業員等で構成されており、入会の理由は異業種間の繋がり・自己成長や自社発展・信頼できる仲間づくりなど様々で、現在25歳から47歳の46名が入会しています。

私自身も5年前に異業種の繋がりを求め入会し積極的に活動することで、他では得

難いような様々な学びと交流、自身の向上や自社の発展を実感しています。

活動範囲は宇部市内に留まらず、山口県内の各商工会議所青年部と共に交流する機会や、中国地方・日本全国での交流の機会もありますので多くの出会いを通じて繋がりは無限に広がります。

今年度はマグナス工業(株)代表取締役の大川内章会長のもと4つの委員会に分かれ、「Make the Wave ～共感から共鳴へ～」のスローガンを基に仲間と共にどんなことも楽しみ挑戦し魅力的な活動を発信し続けることで、宇部商工会議所青年部が大きく広がる波となり、地域に共鳴され必要とされる団体となることを目指しています。



地域振興事業や宇部市の新しいブランドの創出、自己研鑽のための研修や例会を定期的に開催しております。

体験入会も随時受け付けておりますので少しでもご興味がある方はお気軽に宇部商工会議所内の青年部事務局(担当/為近・

藤上)までお問い合わせください。

また「宇部YEG」と検索していただくと当会のホームページへアクセスできますので是非ご覧ください。公式フェイスブックページやInstagramアカウントもございます。そちらもあわせてご覧ください。

レポート REPORT 4年ぶりの通常開催 女性会 新春懇親会開催



4年ぶりの通常開催に21名が出席

当所女性会(河野幸恵会長/有)KCE代表取締役は、1月22日に国際ホテル宇部において、杉下会頭、村上専務理事、大川内青年部会長の来賓3名を招いて、令和5年度新春懇親会を開催した。4年ぶり

の通常開催となり、21名が出席した。アトラクションでは、親睦委員会が中心となってビンゴゲーム大会やカラオケ大会を行い、会場は大いに盛り上がった。会員同士の新春懇親会は盛会裏に幕を閉じた。

レポート 文化観光部会 REPORT 第2回 幹事会・新年懇親会開催

文化観光部会(作村良一部会長/有)ビジネスホテル新川 代表取締役は、1月30日(火)、令和5年度第2回幹事会をANAクラウンプラザホテル宇部の雲海にて開催し、14名が参加した。

冒頭の部会長挨拶では、新年早々から悲観的なニュースが相次いでいるが、山口市が、ニューヨークタイムズの「2024年に行くべき52カ所」に選ばれたという嬉しい話題にも言及。



開会の挨拶をする作村部会長

山口宇部空港がある宇部市の観光業にも多少なりとも好影響を及ぼす可能性の期待も含め、2024年が辰年であることになぞらえて、これからの景気を昇り龍のように上向けていこうと呼びかけた。

その後、杉下秀幸会頭による乾杯の発声で懇親会が開宴。幹事同士の積極的な情報交換が行われ、終始賑やかに懇親を深める事が出来た。

レポート 理財部会 REPORT 第2回 幹事会・新年懇親会開催

当所理財部会(岡田一夫部会長/株)西京銀行執行役員宇部地区統括部長兼宇部支店長は、1月23日(火)に餃子中華酒場虎の子(宇部市中央町3丁目)にて第2回幹事会ならびに新年懇親会を開催した。

当日は、雪の降りだす悪天候の中、役員幹事18名中14名が出席。議事は2月9日

(金)に行われる会員大会について、理財部会での協力の確認と2月20日(火)に予定している理財部会親睦ボウリング大会の参加協力について確認を行った。

幹事会終了に引き続き新年懇親会を開催、業界内の情報を交換しながら楽しいひと時を過ごした。

掛金が全額所得控除でき節税にも大変有利です!

小規模企業共済

- 1 経営者のための退職金制度
2 掛金は全額所得控除
3 受取時も税制メリット



お申込み・お問合せ 宇部商工会議所 中小企業相談所 TEL0836-31-0251

ご案内 令和5年度 宇部商工会議所 新入会員のご紹介 令和5年11月~12月 ※事業所名50音順・敬称略

A-light 永見 愛芽瑠 宇部市上条1-1-2-2 交通安全設備の据付工事

社会福祉法人 千花千彩 緑豊舎 サルワール 井上 毅雄 宇部市小野4680-1 薪窯ピザと創作料理

フォーカスLLC合同会社 的場 健 宇部市中央町2-11-7 産業機器等

(株)ライフサポートコンサルティング 藤井 聖男 防府市国衛4-8-8 ISOコンサルタント

成晃(株) 高橋 成玉 宇部市東琴芝2-1-13 重機を使用した土木工事

(株)ハイテック 高橋 祐介 宇部市則貞6-3-53-10 電気工事業、計装工事業

(株)Management Intelligence Service 松村 昌典 山口市糸米1-1-21-1 経営コンサルティング業

Re:paint 大谷 竜司 宇部市東岐波1038-10 住宅塗装、鉄骨塗装

募集

社会人としての心構えとは…

令和6年度 新入社員研修参加者募集

当所では毎年好評いただいている「新入社員研修」を開催いたします。本研修は、新たに入社された方・中途採用された方を対象としています。

社会人としてのスタートにあたり、心構えや仕事上のマナーをより具体的に学びます。本研修での学びと気づきにより、少しでも早く職場の雰囲気に慣れ、組織の一員としての役割を發揮できるように目指します。

また、新入社員に生じやすい心の不安へのフォローも取り入れます。是非ご参加ください。

日時
令和6年 4月5日(金)
10:00～16:00 (受付9:30～10:00)

会場
ココランド 2階 ファミーマ
宇部市上宇部75

参加費
1名あたり 当所会員 5,500円
非会員 11,000円

※資料代・昼食代・消費税を含みます。

講師
ヒューマンリソース 代表 西村 公孝氏

大学卒業後、大手生命保険会社に入社。入社以来、営業及び教育現場の一線で活躍。特に人材育成については、新入社員から幹部人材、営業職のリーダー養成まで幅広い経験を持つ。現在も、多くの経営者や後継者からの相談にアドバイスを行っている。

定員
先着70名

テーマ

- ①社会人スタート ②社会人としての心構え
- ③ビジネスマナー ④心の管理

お申込み

右記QRコードまたは当所HPにアクセスいただき、申込みフォームに必要事項をご入力ください。

お申込み後の詳細は3月下旬にご案内予定です。



備考

マスクのご持参・手指消毒にご協力ください。会社の制服でお越しください。

お問合せ

宇部商工会議所 TEL0836-31-0251

ご案内

受付は3月8日(金)まで

申告手続きでわからないことはありませんか?

所得税申告・消費税申告 有料相談コーナー開設中

当所ならびに中国税理士会宇部支部は、今年も個人事業主を対象に所得税申告・消費税申告有料相談コーナーを開設しています。完全予約制としていますので、まずはお電話でご都合の良い日をご相談ください。

所得税申告

■対象：個人事業主の方

消費税申告

■対象：簡易課税制度選択の個人事業主の方

■期間：3月8日(金)まで ※平日のみ
午前の部 9:00～12:00
午後の部 13:00～16:00

■会場：宇部商工会議所 2階

■お問合せ：宇部商工会議所 中小企業相談所
TEL0836-31-0251

臨時決算手数料

消費税込

年商	項目	所得税申告	消費税申告※1
1,000万円未満		3,300円	5,500円
1,000万円以上		5,500円	5,500円
開業1年未満の事業者		5,500円	—

※1：消費税申告は簡易課税制度選択事業所のみ取扱います。

※宇部商工会議所会員に適用し、非会員の方は上記金額の2倍の手数料をいただきます。

ご案内

「ハートピア共済」をご利用のみなさまへ

一般社団法人山口県勤労福祉共済会のハートピア共済は、令和7年5月末をもって終了されます。現在、ハートピア共済への新規のご契約の受け付けは中止されていますので、ハートピア共済ご利用の事業所におかれましては、未加入の社員がいらっしゃるかもしれませんでしょうか。福利厚生観点から皆保険が望ましいところです。宇部商工会議所では、会員事業所の皆様にご加入いただける「しあわせ共済」の取扱いがございますので利用をご検討ください。

しあわせ共済

- 病気や災害による死亡から事故による入院まで、業務上・業務外を問わず365日24時間保障されます。
- 役員並びに従業員の福利厚生制度にご活用いただけます。
※法人が役員・従業員のために負担した掛金は、全額損金に算入できます。(法人税基本通達9-3-5)
- ご加入いただけるのは、宇部商工会議所会員事業所の事業主、役員、従業員(パート・アルバイト含む)の65歳以下の方です。
※加入資格・条件の詳細はパンフレットをご確認ください。
- 医師による診査は不要です。(告知のみでお申込みいただけます)
- 月額掛金は1,400円～4,200円
※掛金は定期保険(団体型)の保険料率計算の結果、変更となる場合があります。
- 1年ごとに収支計算をおこなって剰余金が生じた場合には、配当金としてお返しいたします。
※記載の内容は「しあわせ共済」の一部を掲載したものです。ご加入にあたっては、パンフレットを必ずご確認ください。



お問合せ

宇部商工会議所 総務部
〒755-8558
宇部市松山町1-16-18
TEL0836-31-0251
(引受保険会社)
アクサ生命保険株式会社

ご案内

第15回 公募要領が公開されました 小規模事業者 持続化補助金

本補助金は、持続的な経営計画に基づく販路開拓等、業務効率化を支援するため、それに要する経費の一部を補助する制度です。

補助金額

- ① 補助上限：【通常枠】50万円
【賃金引上げ枠・卒業枠・後継者支援枠・創業枠】200万円
※インボイス特例：上記金額に50万円の上限
- ② 補助率：2/3 (賃金引上げ枠のうち赤字事業者は3/4)

事業実施期間

交付決定日から10月31日(木)まで / 報告期限は11月10日(日)まで

申請について

- ① 本事業の電子申請は、補助金申請システム(Jグランツ)を利用します。本電子申請には「gBizID」を取得する必要があります。(アカウント作成には数週間程度を要します)
詳細はこちらから → <https://x.gd/qHjIH>
- ② 申請には商工会議所の確認が必要です。当所へ所定様式をご記入の上、ご来所ください。
- ③ ご相談も受けています。ご来所される前にお電話でご連絡ください。
- ④ 事業支援計画書(様式4)発行の受付締切：3月7日(木)



gBizID

お問合せ

宇部商工会議所 中小企業相談所 TEL0836-31-0251

当所LINEアカウントをご登録下さい

当所アカウントご登録の皆様には、1月24日(水)に本情報をお伝えしています。補助金など公的制度の最新情報をいち早くお知らせいたします。



お客様の大切な情報資産をお守りします。

UBE 宇部 IDC
Ube internet Data Center

株式会社 ジャネックス

本社 山口市小郡下郷2139番地
TEL (083) 973-1711
FAX (083) 973-1678
<https://www.janex.jp>

FUJI この街に、あってよかった。



FUJI GRAND

フジグラン宇部

宇部市明神町三丁目1番1号 ☎0836-37-0111
<https://www.the-fuji.com>



貨物自動車運送事業

港湾運送事業・貨物運送取扱事業
土木建設事業・特殊車輛による作業

興洋産業株式会社
興洋運輸株式会社

宇部市港町1丁目5番5号(宇部興産海運ビル5階)
TEL 21-7185 (代表)

“ものづくりで築く より良い未来”

セントラル硝子グループは、ものづくりを通じて、真に豊かな社会の実現に貢献します。



セントラル硝子

ご案内

費用を抑えて効果的にターゲットに届く!

Instagram広告のはじめ方

Instagram

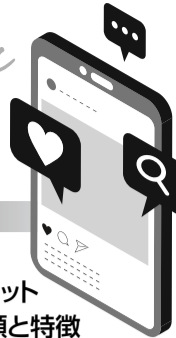

新聞のチラシや全戸配布紙に広告を出しても、以前に比べて反応や効果がなくなるとお悩みではありませんか?

新型コロナウイルスの感染拡大以降、消費者の情報収集方法は大きく変化し、紙媒体からインターネットへと移行しています。

そこで、いま注目されているのが「Instagram広告」です。Instagram広告は、低予算でターゲット層にピンポイントでアプローチできる、効果的なマーケティング手法です。

広告費用を抑えて効果的に成果を出したい方は、ぜひご参加ください。

日時 3月8日(金) 14:30~15:30

場所 宇部商工会議所

対象 宇部商工会議所会員

定員 10名

受講料 無料

講師 cacico 広報 吉田 孝孝 氏



■講師プロフィール/販売促進の専門家。宇部商工会議所で経営支援アドバイザーとして個別相談に対応している。元防府商工会議所職員。会議所職員時代に学んだ理論を妻が経営する北欧食器店の経営で実践している。経営者の痛みがわかる泥臭いアドバイスが特徴。

内容

- ①紙媒体広告の課題
- ②Instagram広告のメリット
- ③Instagram広告の種類と特徴
- ④Instagramの始め方

申込方法

QRコードよりお申込みください。



お申込み・お問合せ

宇部商工会議所 中小企業相談所
TEL0836-31-0251

宇部市の経済ダイジェスト

[令和5年12月]

人口	158,521人
● 男性 75,801人	● 女性 82,720人

世帯数	79,980世帯
-----	----------

山口宇部空港(旅客数)	利用実績	利用率
ANA	● 東 京→山口宇部	15,995人(78.5%)
	● 山口宇部→東 京	13,819人(67.8%)
JAL	● 東 京→山口宇部	11,982人(74.3%)
	● 山口宇部→東 京	11,646人(72.2%)
SFJ	● 東 京→山口宇部	10,844人(77.7%)
	● 山口宇部→東 京	10,169人(72.9%)

宇部港外国貿易	
● 輸 出	7,539百万円
● 輸 入	65,797百万円

信用保証の状況	
● 保証申し込み額(当年度)	662,797千円
● 保証承諾額(当年度)	9,371,405千円
● 保証承諾額(当月中)	858,037千円
● 取引債務残高	38,290,111千円

就労の状況	ハローワーク宇部管内
● 新規求人数	1,980人
● 新規求職者数	519人
● 就職件数	232件
● 有効求人倍率(パート含)	1.83倍

事業所	資料:平成29年刊山口県統計年鑑
● 事業所数	7,015事業所
● 従業者数	74,419人

工業	資料:平成29年山口県の工業
● 事業所数(従業者4人以上)	168事業所
● 製造品出荷額等	427,079百万円

商業	資料:平成26年経済産業省商業統計調査
卸売業	327店
● 年間商品販売額	214,978百万円
小売業	1,098店
● 年間商品販売額	152,231百万円

上記の統計データのほか、当所では毎月、各分野の経済統計調査を行っています。
お問合せ：総務部

J2 LEAGUE INFORMATION

レノファ山口FC情報

ホームゲーム日程(3月)

節	開催日	キックオフ※	対戦相手
第2節	3月3日(日)	13:00	ブラウブリッツ秋田(みらスタ)
第4節	3月17日(日)	13:15	V・ファーレン長崎(みらスタ)

※日時等変更もありますので、観戦される場合はレノファ山口FCのHP (<https://www.renofa.com>)をご確認ください。



J1昇格を目指して

みらスタチケット価格表(座席種別・料金) ※価格は税込表示

座席種別		前売料金	当日料金
MS席(指定)	一般	3,600円	4,100円
	学生	2,000円	2,500円
MA席(指定)	一般	2,500円	3,000円
	学生	1,500円	2,000円
MB席 西・東(自由)	一般	2,000円	2,500円
	学生	1,000円	1,500円
バック席(自由)	一般	1,600円	2,100円
	学生	800円	1,300円
ホームゴール裏席(自由)	一般	1,600円	2,100円
	学生	800円	1,300円
ビジターゴール裏席(自由)	一般	1,600円	2,100円
	学生	800円	1,300円



PATS FIVE INFORMATION Bリーグを目指して

山口パッツファイブ情報

対: 岐阜スワープス	1月13日(土)	77-83	14日(日)	78-92
対: 徳島ガンパローズ	1月20日(土)	69-111	21日(日)	88-83
対: 立川ダイス	1月27日(土)	78-81	28日(日)	80-87
対: さいたまブロンコス	2月2日(金)	64-93	3日(土)	73-83

ホームゲーム日程(3月)

開催日	開始時間	対戦相手	会場
3月9日(土)	15:00	トライフープ岡山	俵田翁記念体育館
3月10日(日)	14:00		

※観戦される場合は、山口パッツファイブのHP (<https://patsfive.com>)をご確認ください。



Technologic

確かな技術を人の幸せへ。



システムサービス株式会社 NoA

〒755-0056 山口県宇部市文京町8-7
TEL0836-34-1002(代) FAX0836-22-0790 <http://www.noa-sys.jp>

NoA ノアホールディングス
●株式会社ノア ●ノア交通株式会社 ●山口興産株式会社 ●株式会社リーテック ●株式会社サンキューカット



AIoT・GIS・リモートセンシングを活用!!
お客様の情報資産の価値を高めます

株式会社 エイム

代表取締役 藤井 政夫

本社：山口県宇部市西岐波区
宇部臨空頭脳パーク1番
TEL (0836) 39-6100

東京支店：神奈川県川崎市川崎区宮前町8-11



砕石 再生砕石 真砂
砂 再生コンクリート砂
産業廃棄物処理業・収集運搬業
土木工事業

大塔興業株式会社

代表取締役社長 塔野 功一郎

本社 宇部市大字善和字下柿ノ木原789-16
電話(代表) 0836-1820
宇部市川上砂石場 宇部市リサイクル工場 山口市嘉川砂石場

NEX NIPPON EXPRESS

日本通運(株)宇部支店
宇部市明神町1丁目9-7
TEL:0836-21-5135

新しいオフィスの環境を考える

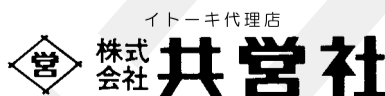

イトーキ代理店
株式会社 共営社
本社 宇部市寿町2丁目4の24
TEL(0836)31-6155
プランニング室 0836(31)0447

自然がある。化学とある。



UBE Transform Tomorrow Today

www.ube.co.jp UBE株式会社

専門家窓口相談のご案内

あなたの企業を
BACKUP

宇部商工会議所では、中小企業の皆様の不安や疑問にお応えする専門家による無料相談窓口を開設しています。経営に関するご相談に専門家が無料、秘密厳守で応じます。事前予約が必要ですので、ご希望の方はお問い合わせ先までご連絡ください。



テーマ	相談内容	専門家
経営	マーケティング、経営計画、創業、資金調達等	中小企業診断士
税務	経理処理、税務申告、事業承継、インボイス制度等	税理士
労務	人事労務、働き方改革、ハラスメント対策、労使トラブル等	社会保険労務士
法務	商業・法人登記、不動産登記、定款の内容確認、契約トラブル等	司法書士
情報化	SNS活用方法、業務効率化やITツールの導入等	ITコンサルタント
知的財産	特許・実用新案・商標等の各種手続き、権利侵害対応等	弁理士

お問合せ 宇部商工会議所 中小企業相談所 TEL0836-31-0251

■無料窓口相談日程

※時間は原則9:00~12:00、13:00~16:00

月	火	水	木	金	土	日
2月	12 中小企業診断士 大下憲彰	13 中小企業診断士 濱中辰夫 (AM)	14 社会保険労務士 上條昭夫 (PM)	15 税理士・中小企業診断士 小平敏彦 (PM)	16 司法書士 月本信行 (AM)	17 18
2月	19 中小企業診断士 大下憲彰	20 中小企業診断士 伊藤勝彦 (PM)	21	22	23	24 25
3月	26 ITコンサルタント 伊藤香 (PM)	27 中小企業診断士 濱中辰夫 (PM)	28	29	1 中小企業診断士 上村紀子 (AM)	2 3
3月	4	5 中小企業診断士 (AM) 濱中辰夫 税理士・中小企業診断士 (PM) 小平敏彦	6 中小企業診断士 大下憲彰	7	8	9 10
3月	11	12	13 社会保険労務士 上條昭夫 (PM)	14 中小企業診断士 片山民夫 (AM)	15 司法書士 月本信行 (AM)	16 17

※日程は変更になる場合があります。

■宇部商工会議所 3月15日(金)までのスケジュール

開催日	行事名	場所/時間など
2月17日(土)	青年部 宿泊例会(～18日)	アクトビレッジおの/終日
2月20日(火)	理財部会 第36回ボウリング大会 青年部 次年度正副会長会議	パークレーン宇部/18時～ 当所/19時～
2月21日(水)	情報サービス部会 幹事会(懇親会)	ANAクラウンプラザホテル宇部「サルビア」/18時～
2月22日(木)	青年部 正副会長会議	当所/19時～
2月27日(火)	青年部 次年度理事会	当所/19時～
2月29日(木)	正副会頭会議・第756回常議員会	当所/正副11時～・常議員12時～
3月7日(木)	青年部 理事会	当所/19時～
3月8日(金)	インスタグラムセミナー	当所/13時～
3月12日(火)	女性会 役員会	当所/13時半～

※日時、場所等は変更になる場合があります。

取引先の突然の倒産! そんなときあなたを支える、安心の共済です。

経営セーフティ共済

経営者のみなさん、もしものときの資金調達は万全ですか?

- 最高8,000万円の共済金を貸付 ●貸付条件は無担保・無保証
- 掛金には税制面のメリット ●一時貸付金制度も

※経営セーフティ共済は中小企業倒産防止共済制度の愛称です。

お問合せは…
宇部商工会議所 中小企業相談所
TEL31-0251

『会議所だより』で御社のPRをしてみませんか?

令和6年度 広告募集中!

発行部数
3,000部!!

宇部会議所だよりに広告を掲載していただける会員事業所を募集しています。当所会員事業所の皆様を中心に、幅広い業種の方へのPR効果が期待できます!

1/24 頁 (縦 6.0×横 6.5cm)	9,900 円(税込)
1/12 頁 (縦 6.0×横 13.5cm)	19,800 円(税込)

【お問合せ先】 宇部商工会議所 総務部
TEL 0836-31-0251

申込書、広告作成フォームなど詳しくは当所HPをご覧ください→

優先?専用? 駅やデパートも苦慮する
エレベーター問題

行政書士・産業カウンセラー 山本 敦子

ある日駅の側で1階と3階改札階を往復するエレベーターを待っていた。先頭で待っているのはベビーカーに子供を乗せた夫婦。間もなくさらにもう一台ベビーカーを押して別の母親がやってきた。先頭の夫婦とは顔見知りらしく賑やかに言葉を交わしながら一緒に真っ先にエレベーターに乗り込んだ。それを見た一人の男性が我慢できずに「どうして先に乗るんですか。割り込みましたよね。」と強い口調で言った。こういう場面では第三者はなすすべがない。参ったなと思っていると最初のベビーカーママが「何言ってるの。ベビーカーが優先ですよ。」と猛反撃した。3対1で形勢不利。男性は言い返せず、乗ったばかりのエレベーターから飛び出した。

もっと驚いたのはそのあと。動き出したエレベーターの中で先ほどの反撃ママが「何を考えてんのよ。足で歩けるんだから階段上れば

いいのよ!」と怒りに任せてさらに毒を吐いたのだ。小さなエレベーターの中はトゲトゲしい空気が充満し、外に出たときにはホッとしたのだった。

デパートでは車いすやベビーカーの乗客が待っていると誘導員が他のお客を降ろして乗せてくれる場合があるが、通常は車いすやベビーカーがエレベーターを利用しづらい場合も多く、反撃ママも不満がたまっていたのかもしれない。とはいえ、優先だから御一行様は常に並ばなくてよいという解釈も少し柔軟性に欠ける気もする。見かけではわからなくても階段を登れない人が並んでいるかもしれない。

あかの他人が多く暮らす都会ではこういったトラブルが起こりやすく、何かとフラストレーションが増幅してしまう。せめて一言丁寧な挨拶があれば、男性も激おこにならずに済んだであろうに。

COLUMN

災害対策の第一歩!
事業継続力強化計画を作ろう!

第四回「対応策・推進体制の検討」

中小企業診断士 上村 紀子

事業継続力強化計画は、中小企業が防災・減災対策に取り組むための項目を盛り込んだ計画です。元日に発生した能登半島地震により、災害に備え計画を策定する重要性が再認識されています。

前回は「計画策定の流れ」の5つのSTEPから、STEP1:事業継続力強化の目的の検討とSTEP2:災害等のリスクの確認・認識をご紹介しました。今回は、STEP3~5についてご紹介いたします。

STEP 3 初動対応の検討

ここでは万が一災害が発生した場合その直後にとる初動対応を考えます。検討すべき内容は、①人命の安全確保、②非常時の緊急時体制の構築、③被害状況の把握・被害情報と決められています。①~③それぞれについて、初動対応の内容、発災時の対応時期、事前対策の内容、といった視点から検討しましょう。

自然災害の場合の①人命の安全確保の記載例

- 初動対応の内容…従業員の避難方法
- 発災時の対応時期…発災直後
- 事前対策の内容…拠点内の安全エリアの設定

STEP 4 ヒト、モノ、カネ、情報への対応

次に、STEP2で検討した災害時に想定されるリスクについて、どのような対策を実行することができるかを考えます。検討すべき

内容は、A.自然災害等が発生した場合における人員体制の整備、B.事業継続力強化に資する設備・機器及び装置の導入、C.事業活動を継続するための資金の調達手段の確保、D.事業活動を継続するための重要情報の保護の中から自社に必要なものを1つ以上選んで検討しましょう。

自然災害の場合のA.人員体制の整備の記載例

- 現在の取組…具体的な対策は行っていない
- 今後の計画…自然災害時を想定して、従業員の多能工化を進める

STEP 5 平時の推進体制

最後に、発災時においても落ち着いて適切な対応ができるよう、平時の取組(訓練)について考えます。必ず記載すべき項目として、①平時の取組推進について、経営層の指揮の下実施する体制を整える、②年1回以上、訓練や教育を実施する体制を整える、③年1回以上、事業継続に向けた取組内容の見直しを計画する、と決められています。「事業継続力強化計画策定の手引き」の22ページ目を参考に検討しましょう。

事業継続力強化計画の策定については、下記の専用Webサイトから閲覧できる「事業継続力強化計画策定の手引き」にて詳細が確認できます。計画策定から認定までは商工会議所のサポートも受けられますので、この機会にぜひご活用ください。

お問合せ

宇部商工会議所 中小企業相談所 TEL0836-31-0251
事業継続力強化計画Webサイト <https://kyoujinnka.smrj.go.jp/>



PRチラシ同封サービス

ビジネス情報宅配便

会員限定

貴社のイベント情報やサービスのPRチラシを宇部会議所だより(毎月15日発行)に同封してみませんか? 当所会員事業所、各地商工会議所、官公庁等へお届けします。

- 経営者へ直接PRできます!
- 発送コスト大幅削減できます!

※利用規定の詳細・申込書は、当所のホームページからダウンロードできます。

【お問合せ先】 宇部商工会議所 総務部 TEL 0836-31-0251

料金(1枚1回当り・税込)

A4・B5版	その他サイズ
33,000円	37,950円

必要部数 3,000枚
申込期限 発行日の前月20日
納品期限 発行日の前月27日

